PLATAN – Marián Zauška

Pribinova 10/A, 960 01 Zvolen

Registrovaný Okresný úrad Zvolen, číslo živnostenského registra 611 - 11234

IČO: 40241823, DIČ: 1045660143

Obecný úrad
Veľké Pole

Vo Zvolene, dňa:**5.11.2019**

Vec: <u>Oznámenie o výrube porastov v ochrannom pásme 22 kV vedenia</u>

Z dôvodu bezprostredného ohrozenia života, zdravia alebo majetku osôb nachádzajúceho sa v blízkosti vedenia, podľa § 11 ods. 2 písm. a) zákona o energetike č. 251/2012 Z. z., **Vám oznamujeme,** že bude vykonaný výrub porastov:

- na linke č.:378
- v k. ú. : Veľké Pole
- v období : november 2019 –december 2020

Výrub sa dotýka porastov rastúcich v ochrannom pásme vedení a bude vykonaný v súlade so zákonom č. 506/2013 Z. z. , ktorým sa mení a dopĺňa zákon č. 543/2002 Z. z. o ochrane prírody a krajiny, ako aj s ostatnými platnými zákonmi v ochrannom pásme vedení.

V prílohe prikladáme:

- poverenie SSE – D, a.s. vykonávať výrub.

S pozdravom

PLATAN Marián ZAUŠKA
spíľovanie stromov
0905 313 034
Pribinova 10/A, 960 01 Zvolen
IČO: 40 241 823 IČ DPH: ...

.....

Zauška
majiteľ

OBEC VEĽKÉ POLE

6. 11. 2019

PLATAN
SLUŽBY A VZDELÁVANIE V KRAJINÁRSTVE A LESNÍCTVE

Marián Zauška – PLATAN, Pribinova 10/A 960 01 Zvolen, IČO: 40241823
tel: 0905 313 034, e-mail: platanteamsro@gmail.com

VÝZVA
VEREJNÁ VYHLÁŠKA

Pri kontrole vedenia 22 kV č. 378 v k. ú. Veľké Pole (ďalej len „vedenie") bolo zistené, že porasty v ochrannom pásme a pod horeuvedeným vedením dosiahli nebezpečnú výšku a tým ohrozujú jeho spoľahlivú, plynulú a bezpečnú prevádzku a tiež je ohrozená bezpečnosť osôb a majetku nachádzajúcich sa v ochrannom pásme a pod týmto vedením. Zistené skutočnosti sú v rozpore so Zákonom č. 251/2012 Z. z. o energetike v znení neskorších predpisov (ďalej Zákon o energetike)

Ako osoba poverená spoločnosťou
Stredoslovenská distribučná, a.s. (ďalej „SSD") - prevádzkovateľom distribučnej sústavy a zároveň držiteľom povolenia na podnikanie v energetike týmto v súlade s § 11 ods. 1 a 3 Zákona o energetike

vyzývame

všetkých vlastníkov (správcov, nájomcov) nehnuteľností, na ktorých sa nachádza elektrické vedenie na odstránenie a okliesnenie stromov a iných porastov,

ktoré ohrozujú bezpečnosť alebo spoľahlivosť prevádzky vedenia, a to v rozsahu podľa § 43 Zákona o energetike.*

Odstránenie a okliesnenie stromov a iných porastov Vás vyzývame vykonať do

1.12.2019

Pri odstránení a okliesnení stromov a iných porastov je potrebné dodržiavať požiadavky bezpečnosti a ochrany zdravia pri práci a požiarnej ochrany.

Ako osoba poverená spoločnosťou SSD Vám v zmysle § 11 Zákona o energetike zároveň oznamujeme, že pokiaľ v stanovenej lehote nedôjde k odstráneniu a okliesneniu nebezpečných porastov v ochrannom pásme a pod vedením, vstúpime na dotknuté pozemky za účelom vykonania týchto činností, a to v období december 2019 – december 2020
Pokiaľ nám v uvedenom termíne na dotknuté pozemky nebude umožnený vstup upozorňujeme Vás, že zabránením vstupu na predmetnú nehnuteľnosť ohrozujete spoľahlivú, plynulú a bezpečnú prevádzku elektrického vedenia a tiež ohrozujete bezpečnosť osôb a majetku. Z Vašej strany tak môže dôjsť aj k spáchaniu trestného činu všeobecného ohrozenia a poškodzovania ohrozovania prevádzky všeobecne prospešného zariadenia. V prípade neumožnenia vstupu za účelom vykonania výrubu bude SSD, a.s. nútená vymáhať si právo súdnou cestou.

Ak potrebujete bližšie upresniť dátum plánovaného vstupu a výrubu, prípadne ďalšie informácie, môžete nás kontaktovať telefonicky 0911 341 541, príp. mailom: platanteamsro@gmail.com

Toto oznámenie sa vyhlási ako verejná vyhláška v mieste obvyklým spôsobom a vyvesí sa na úradnú tabuľu obecnú úradu v Veľkom Poli na dobu 30 dní. Posledný deň vyvesenia je dňom doručenia.

Následné využitie drevnej hmoty po odstránení a okliesnení stromov a iných porastov alebo jej likvidácia je v pôsobnosti a zodpovednosti vlastníka (správcu, nájomcu) príslušnej nehnuteľnosti.

Príloha: situačná mapa

Prevzal:

V: V. Poli

OBEC VEĽKÉ POLE 1

vyvesené dňa: 6. 11. 2019

*** V zmysle § 43 Zákona o energetike:**

- Na ochranu zariadení sústavy sa zriaďujú ochranné pásma. Ochranné pásmo je priestor v bezprostrednej blízkosti zariadenia sústavy, ktorý je určený na zabezpečenie spoľahlivej a plynulej prevádzky a na zabezpečenie ochrany života a zdravia osôb a majetku.

- Ochranné pásmo vonkajšieho nadzemného elektrického vedenia je vymedzené zvislými rovinami po oboch stranách vedenia vo vodorovnej vzdialenosti meranej kolmo na vedenie od krajného vodiča. Vzdialenosť obidvoch rovín od krajných vodičov je pri napätí

a) od 1 kV do 35 kV vrátane
1. pre vodiče bez izolácie 10 m; v súvislých lesných priesekoch 7 m,
2. pre vodiče so základnou izoláciou 4 m; v súvislých lesných priesekoch 2 m,
3. pre zavesené káblové vedenie 1 m,

b) od 35 kV do 110 kV vrátane 15 m,
c) od 110 kV do 220 kV vrátane 20 m,
d) od 220 kV do 400 kV vrátane 25 m,
e) nad 400 kV 35 m.

- Ochranné pásmo zaveseného káblového vedenia s napätím od 35 kV do 110 kV vrátane je 2 m od krajného vodiča na každú stranu.

- V ochrannom pásme vonkajšieho nadzemného elektrického vedenia a pod elektrickým vedením <u>je okrem prípadov podľa odseku 14 zakázané</u>

a) zriaďovať stavby, konštrukcie a skládky,
b) <u>vysádzať a pestovať trvalé porasty s výškou presahujúcou 3 m,</u>
c) vysádzať a pestovať trvalé porasty s výškou presahujúcou 3 m vo vzdialenosti do 2 m od krajného vodiča vzdušného vedenia s jednoduchou izoláciou,
d) uskladňovať ľahko horľavé alebo výbušné látky,
e) vykonávať činnosti ohrozujúce bezpečnosť osôb a majetku,
f) vykonávať činnosti ohrozujúce elektrické vedenie a bezpečnosť a spoľahlivosť prevádzky sústavy.

- Vysádzať a pestovať trvalé porasty s výškou presahujúcou 3 m vo vzdialenosti presahujúcej 5 m od krajného vodiča vzdušného vedenia možno len vtedy, ak je zabezpečené, že tieto porasty pri páde nemôžu poškodiť vodiče vzdušného vedenia.

- Vlastník nehnuteľnosti je <u>povinný umožniť prevádzkovateľovi vonkajšieho nadzemného elektrického vedenia prístup a príjazd k vedeniu a na ten účel umožniť prevádzkovateľovi vonkajšieho nadzemného elektrického vedenia udržiavať priestor pod vedením a voľný pruh pozemkov (bezlesie) so šírkou 4 m po oboch stranách vonkajšieho nadzemného elektrického vedenia.</u> Táto vzdialenosť sa vymedzuje od dotyku kolmice spustenej od krajného vodiča nadzemného elektrického vedenia na vodorovnú rovinu ukotvenia podperného bodu.

- V blízkosti ochranného pásma elektrických zariadení je osoba, ktorá zriaďuje stavby alebo vykonáva činnosť, ktorou sa môže priblížiť k elektrickým zariadeniam, povinná vopred oznámiť takúto činnosť prevádzkovateľovi prenosovej sústavy, prevádzkovateľovi distribučnej sústavy a vlastníkovi priameho vedenia a dodržiavať nimi určené podmienky.

- Stavby, konštrukcie, skládky, výsadbu trvalých porastov, práce a činnosti vykonané v ochrannom pásme je povinný odstrániť na vlastné náklady ten, kto ich bez súhlasu vykonal alebo dal vykonať.

*** V zmysle § 43 Zákona o energetike:**

- Na ochranu zariadení sústavy sa zriaďujú ochranné pásma. Ochranné pásmo je priestor v bezprostrednej blízkosti zariadenia sústavy, ktorý je určený na zabezpečenie spoľahlivej a plynulej prevádzky a na zabezpečenie ochrany života a zdravia osôb a majetku.

- Ochranné pásmo vonkajšieho nadzemného elektrického vedenia je vymedzené zvislými rovinami po oboch stranách vedenia vo vodorovnej vzdialenosti meranej kolmo na vedenie od krajného vodiča. Vzdialenosť obidvoch rovín od krajných vodičov je pri napätí

a) od 1 kV do 35 kV vrátane
1. pre vodiče bez izolácie 10 m; v súvislých lesných priesekoch 7 m,
2. pre vodiče so základnou izoláciou 4 m; v súvislých lesných priesekoch 2 m,
3. pre zavesené káblové vedenie 1 m,

b) od 35 kV do 110 kV vrátane 15 m,
c) od 110 kV do 220 kV vrátane 20 m,
d) od 220 kV do 400 kV vrátane 25 m,
e) nad 400 kV 35 m.

- Ochranné pásmo zaveseného káblového vedenia s napätím od 35 kV do 110 kV vrátane je 2 m od krajného vodiča na každú stranu.

- V ochrannom pásme vonkajšieho nadzemného elektrického vedenia a pod elektrickým vedením <u>je okrem prípadov podľa odseku 14 zakázané</u>

a) zriaďovať stavby, konštrukcie a skládky,
b) <u>vysádzať a pestovať trvalé porasty s výškou presahujúcou 3 m,</u>
c) vysádzať a pestovať trvalé porasty s výškou presahujúcou 3 m vo vzdialenosti do 2 m od krajného vodiča vzdušného vedenia s jednoduchou izoláciou,
d) uskladňovať ľahko horľavé alebo výbušné látky,
e) vykonávať činnosti ohrozujúce bezpečnosť osôb a majetku,
f) vykonávať činnosti ohrozujúce elektrické vedenie a bezpečnosť a spoľahlivosť prevádzky sústavy.

- Vysádzať a pestovať trvalé porasty s výškou presahujúcou 3 m vo vzdialenosti presahujúcej 5 m od krajného vodiča vzdušného vedenia možno len vtedy, ak je zabezpečené, že tieto porasty pri páde nemôžu poškodiť vodiče vzdušného vedenia.

- Vlastník nehnuteľnosti je <u>povinný umožniť prevádzkovateľovi vonkajšieho nadzemného elektrického vedenia prístup a príjazd k vedeniu a na ten účel umožniť prevádzkovateľovi vonkajšieho nadzemného elektrického vedenia udržiavať priestor pod vedením a voľný pruh pozemkov (bezlesie) so šírkou 4 m po oboch stranách vonkajšieho nadzemného elektrického vedenia.</u> Táto vzdialenosť sa vymedzuje od dotyku kolmice spustenej od krajného vodiča nadzemného elektrického vedenia na vodorovnú rovinu ukotvenia podperného bodu.

- V blízkosti ochranného pásma elektrických zariadení je osoba, ktorá zriaďuje stavby alebo vykonáva činnosť, ktorou sa môže priblížiť k elektrickým zariadeniam, povinná vopred oznámiť takúto činnosť prevádzkovateľovi prenosovej sústavy, prevádzkovateľovi distribučnej sústavy a vlastníkovi priameho vedenia a dodržiavať nimi určené podmienky.

- Stavby, konštrukcie, skládky, výsadbu trvalých porastov, práce a činnosti vykonané v ochrannom pásme je povinný odstrániť na vlastné náklady ten, kto ich bez súhlasu vykonal alebo dal vykonať.

SSE - DISTRIBÚCIA

Z-D-00050992/2017

SPLNOMOCNENIE

Stredoslovenská energetika – Distribúcia, a. s., akciová spoločnosť, so sídlom Pri Rajčianke 2927/8, 010 47 Žilina, IČO: 36 442 151, zapísaná v Obchodnom registri Okresného súdu Žilina, Oddiel Sa, vložka č. 10514/L (ďalej len „Splnomocniteľ"), zastúpená pánom Ing. Františkom Čuprom, MBA, predsedom predstavenstva a pánom Ing. Branislavom Kadášom, členom predstavenstva, týmto udeľuje

splnomocnenie

spoločnosti **Marián Zauška - PLATAN**, Pribinova 9843/10A, 960 01 Zvolen, IČO: **40241823**, zapísanej v Živnostenskom registri Okresného úradu Zvolen, číslo živnostenského registra: 611-11234, zastúpenej Mariánom Zauškom, (ďalej len „Splnomocnený zástupca") na:

- vstupovanie na cudzie pozemky a do cudzích objektov a zariadení v rozsahu a spôsobom nevyhnutným na výkon činností SSE - D, a.s., ako držiteľa povolenia na podnikanie v energetike,
- odstraňovanie a okliesňovanie stromov a iných porastov pri dodržaní podmienok ochrany životného prostredia, ktoré ohrozujú bezpečnosť alebo spoľahlivosť prevádzky energetických zariadení vo vlastníctve alebo správe SSE - D, a.s. v zmysle zákona č. 251/2012 Z.z. o energetike a o zmene a doplnení niektorých zákonov v znení neskorších predpisov (ďalej „Zákon o energetike") a tam stanovených podmienok,
- Splnomocnený zástupca je na základe tohto poverenia oprávnený tiež rokovať o spôsobe vstupu na cudzie pozemky s vlastníkmi, nájomcami alebo správcami pozemkov (fyzickými alebo právnickými osobami, urbárskymi a pozemkovými spoločenstvami, spoločenstvami vlastníkov súkromných lesov, štátnym podnikom Lesy SR š.p. a pod.) ako aj s orgánmi miestnej štátnej správy a samosprávy (obecné úrady, stavebné úrady, štátne orgány životného prostredia a ochrany prírody a krajiny a pod.), resp. za účelom vstupu na pozemky a výkonu prác zasielať a vybavovať žiadosti v zmysle všeobecne záväzných právnych predpisov a oznamovať príslušným orgánom a vlastníkom, nájomcom alebo správcom pozemkov zákonom stanovené skutočnosti spojené s výkonom vyššie uvedených práv,
- Splnomocnený zástupca je na základe tohto poverenia oprávnený zasielať výzvy v zmysle § 11 ods. 1 písm. b) a § 11 ods. 3 Zákona o energetike,
- Splnomocnený zástupca zodpovedá vlastníkovi nehnuteľnosti za majetkovú ujmu, ktorú spôsobil vlastníkovi pri uplatňovaní práv držiteľa povolenia na základe tohto poverenia,
- Splnomocnený zástupca nie je na základe tohto splnomocnenia oprávnený uzatvárať akékoľvek zmluvné vzťahy v mene a na účet SSE - D, a.s.

Toto splnomocnenie je platné a účinné od .....2. 8. ..... 2017 do ukončenia zmluvného vzťahu založeného zmluvou č. Z-D-2017-000726-00, na základe ktorej splnomocnený zástupca vykonáva činnosť v mene Splnomocniteľa. Splnomocnenie môže byť zároveň Splnomocniteľom kedykoľvek odvolané.

V Žiline dňa .....[illegible] 2017...

Za spoločnosť Stredoslovenská energetika – Distribúcia, a.s.

Ing. František Čupr, MBA
predseda predstavenstva

Ing. Branislav Kadáš
člen predstavenstva

Udelené splnomocnenie prijímam v celom rozsahu. Zároveň sa zaväzujem predkladať na vyžiadanie informácie o činnosti vykonanej v mene Splnomocniteľa a to osobe, ktorá je na to oprávnená. Oprávnenou osobou je p. Jaroslav Barčík, koordinátor MT.

Marián Zauška

PLATAN Marián ZAUŠKA
spíľovanie stromov
0905 313 084
Pribinova 10/A, 960 01 Zvolen
IČO: 40 241 823 IČ DPH: SK1045660143

poradové číslo splnomocnenia: 29-001/2017

V. Pole - Penhubel

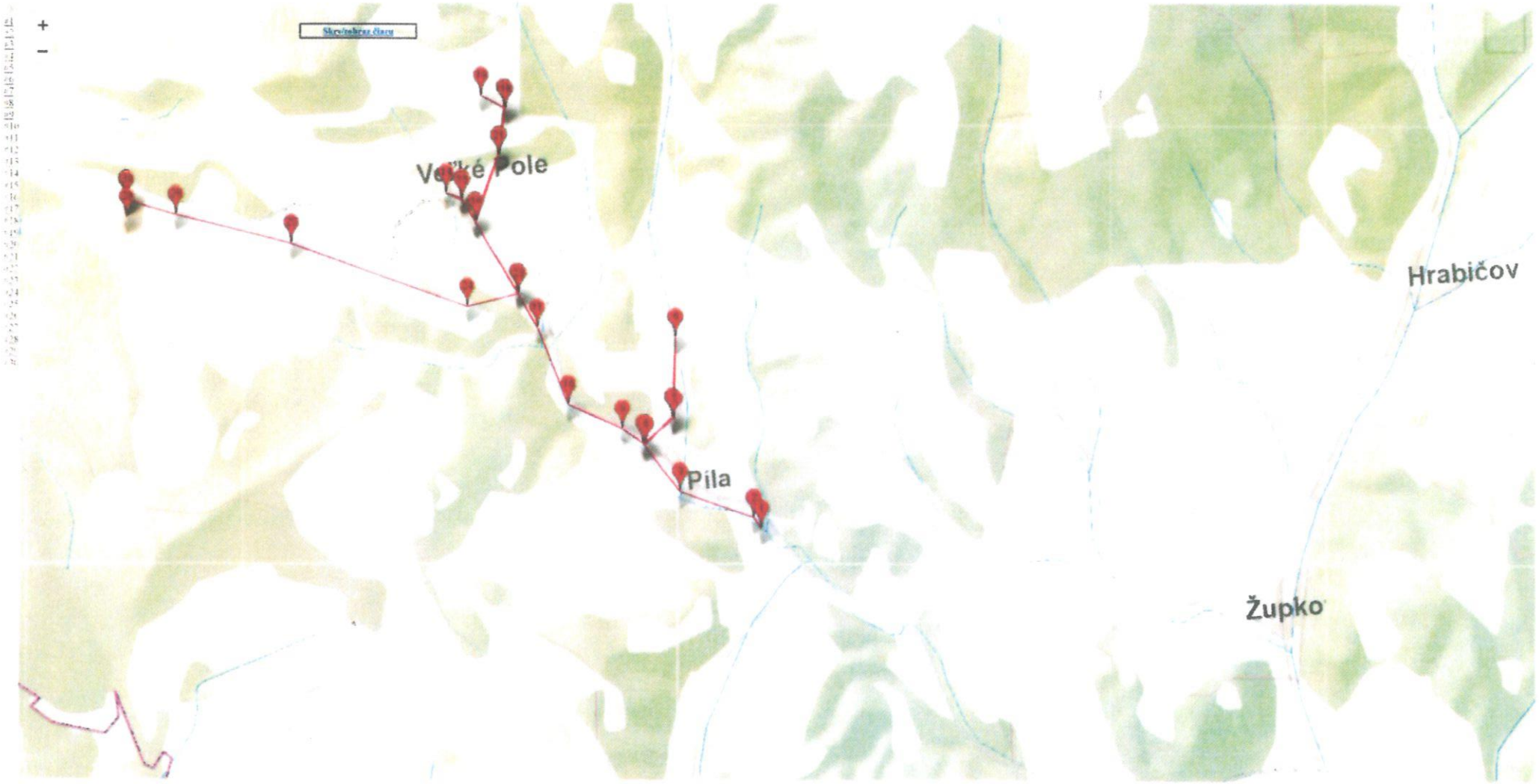

500 m
2000 ft

Leaflet | ZBGIS®, Úrad geodézie, kartografie a katastra Slovenskej republiky

ubor Úpravy Zobrazit Obľúbené položky Nástroje Pomocník
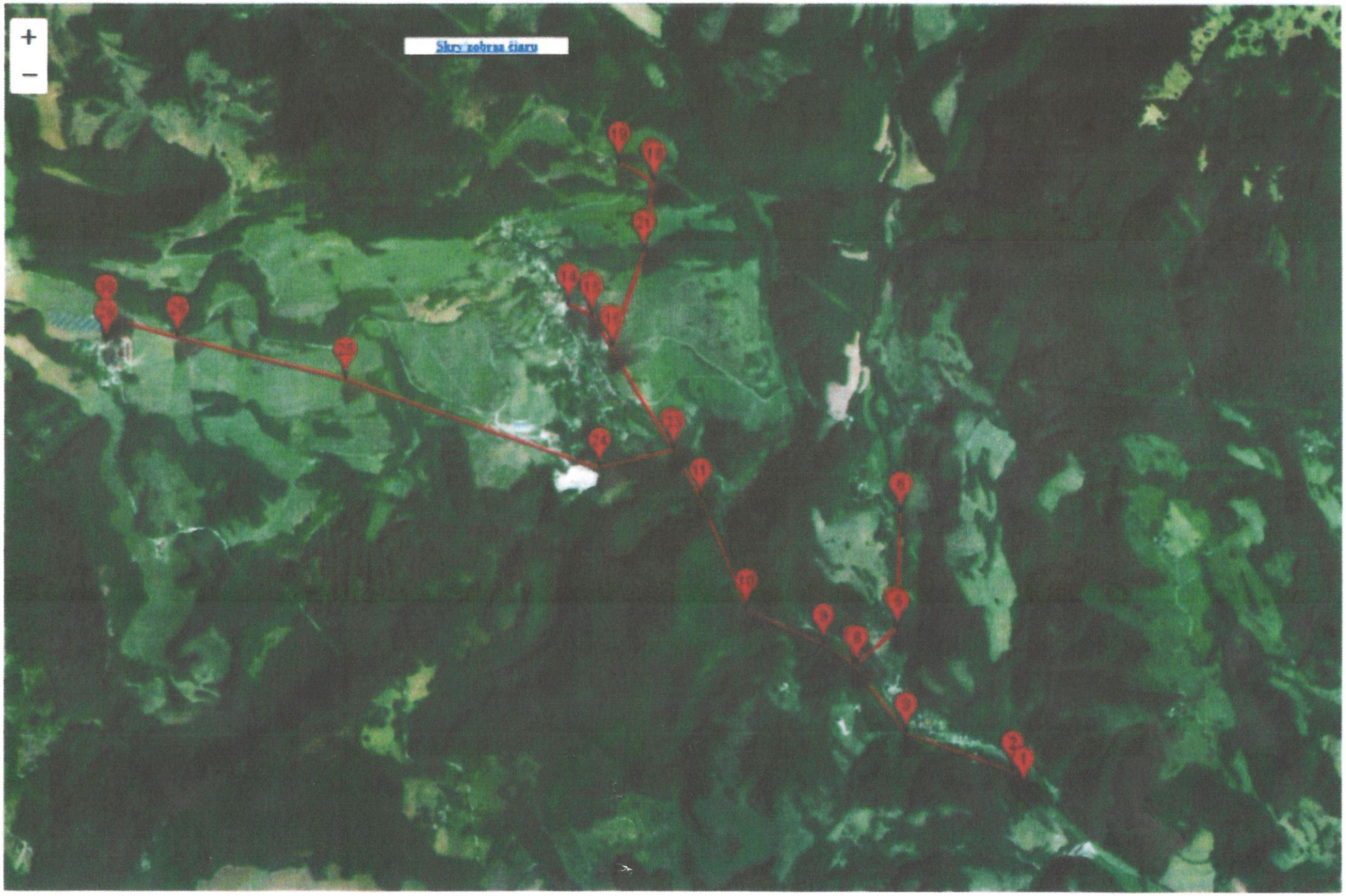
V. Pole - Penhubel